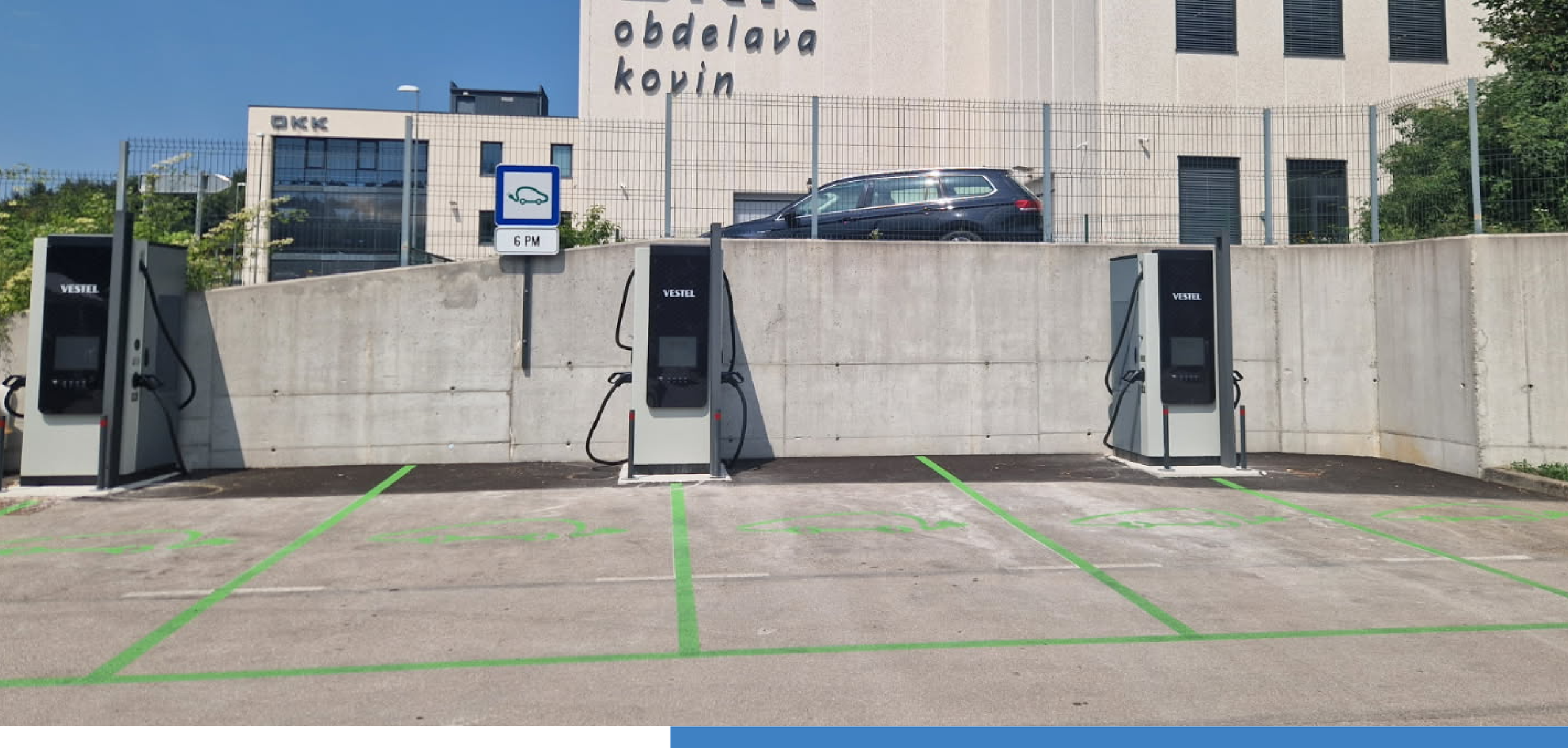

© Urša Volk

Odgovorna oseba za objavo
Urša Volk

www.vizije-mobilnosti.si

Postavitev javnih polnilnih mest

Trajanje
08/2025 - 06/2026

Celotni proračun
693.062,00 EUR

EU-financiranje
636.047,00 EUR

Projekt zajema postavitev 54 javno dostopnih polnilnih mest in sicer 42 AC z močjo 11 kW ter 12 DC z močjo med 50 in 90 kW.
Polnilna mesta so postavljena v Podravski regiji (Občini Cerkvenjak in Lenart), Osrednjeslovenski (Občina Logatec) ter Gorenjski regiji (Občina Naklo in Mestna občina Kranj).
Dve od lokacij imata možnost koriščenja obnovljivih virov energije (sončne elektrarne).

Financira
Evropska unija
NextGenerationEU

NAČRT ZA OKREVANJE IN ODPORNOST

VIZIJE MOBILNOSTI